eurofins | Expertises Environnementales

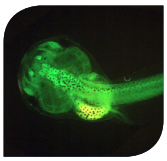

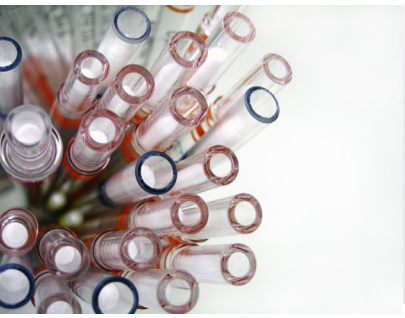

Mesure de la radioactivité

Dans le cadre du suivi radiologique dans l'environnement, Eurofins Expertises Environnementales a mis en place une offre complète de mesure de la radioactivité sur diverses matrices.
Ces compétences s'appuient sur une expérience de plus de 20 ans dans ce domaine accompagnée d'une expérience confirmée dans les analyses d'échantillons faiblement radioactifs.

Vous souhaitez :

- Contrôler la qualité des eaux destinées à la consommation humaine selon l'Arrêté du 9 décembre 2015 (Directive 2013/51/Euratom du Conseil du 22 octobre 2013) et l'Arrêté du 12 mai 2004 (circulaire DGS/EA4/2007/232 du 13 juin 2007) fixant les modalités de contrôle de la qualité radiologique des EDCH.
- Suivre la qualité des eaux superficielles, des eaux souterraines, sols ou des matrices alimentaires dans le cadre de suivis radioécologiques.
- Suivre les niveaux de radioactivité de gravats dans le cadre de démantèlements.
- Évaluer la qualité radiologique des eaux usées et notamment des effluents hospitaliers, selon l'arrêté du 23 juillet 2008.

Nos offres analytiques

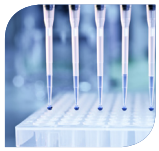

Eurofins Expertises Environnementales propose un large choix d'analyses :

- Indices globaux de radioactivité
- Recherche du tritium, radon
- Recherche de radionucléides spécifiques d'origine naturelle et artificielle
- Screening gamma
- Calcul ou analyse de la DTI (Dose Totale Indicative) ...

De nombreuses matrices analysées

- Eaux destinées à la consommation humaine
- Sols et sédiments
- Eaux naturelles et eaux de rejet
- Effluents hospitaliers
- Gravats et déchets
- Matrices alimentaires
- Matrices végétales

Qui sommes-nous ?

Eurofins Expertises Environnementales est organisé en laboratoires centres de compétences en France et en Europe afin de proposer à ses clients une gamme complète d'analyses de haut niveau technique.

Nos laboratoires s'appuient sur des experts qualifiés capables d'intervenir sur des thématiques transverses, sur un parc matériel à la pointe de la technologie et sur une politique d'investissement soutenue.

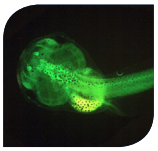

Un savoir-faire reconnu

- Accréditation sur le référentiel ISO / CEI 17025 par le COFRAC, n° 1-5375 et 1-2259, essais, portée disponible sur www.cofrac.fr
- Agrément ASN pour les mesures de radioactivité dans l'environnement

Nos atouts

- Une offre analytique complète pour répondre aux besoins de votre domaine d'activité
- Un suivi personnalisé avec un interlocuteur unique : le Coordinateur de Projets (ASM)
- Un développement des compétences du laboratoire au plus près de vos demandes

Une prestation de qualité

- Une indépendance des contrôles réalisés
- Une organisation et des processus analytiques garantissant la qualité des mesures et le respect des délais
- Une prestation personnalisée en fonction de vos problématiques
- Des conseils adaptés pour le prélèvement et le conditionnement des échantillons

Laboratoire du réseau Eurofins Expertises Environnementales

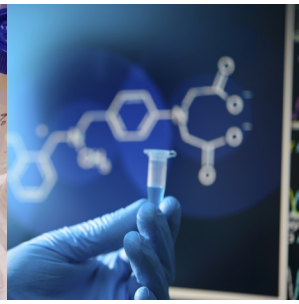

Eurofins Expertises Environnementales

+ 33 (0)3 83 50 36 17
ExpertisesEnvironnement@eurofins.com
www.eurofins.fr/env

eurofins | Expertises Environnementales

Version du 31/08/2016